

社團法人基隆市藥師公會--會員基本資料表

會籍資料

公會別	基隆市	會籍號碼	0	2	0					入會日期	民國 88 年 8 月 8 日
-----	-----	------	---	---	---	--	--	--	--	------	-----------------

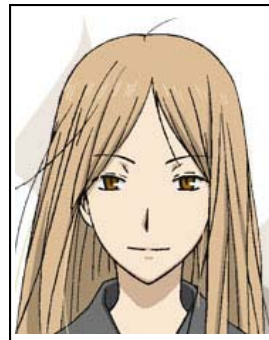

會籍狀況

<input checked="" type="checkbox"/> 新加入	原屬公會	藥師公會	原屬公會退證	字第	號
<input type="checkbox"/> 轉(復)會			證明書	年	月
				日	發

個人基本資料

姓 名	身 分 證 字 號	出 生 地	性 別	出 生 日 期
曾美麗	C 2 2 1 1 2 2 2 2	台灣 省市 基隆 縣市	女	民國 6 6 年 0 8 月 0 8 日

聯絡地址：

週刊、雜誌寄送地址	基隆市圓滿路 888 號	郵遞區號	888	電話	(02)24228888
戶籍地址	基隆市圓滿路 888 號	郵遞區號	888	電話	(02)24228888
E-mail	Lucky888@yahoo.com.tw	行動電話	0988-888-888		

教育背景：

畢業學校	學校	畢業年度	屆別	
<input type="checkbox"/> 研究所	_____			
<input type="checkbox"/> 大學	台北醫學大學	91		33

專業證件：

考試院及格證書字號	() () 專高醫檢藥字 000133 號	發證日期	民國 93 年 3 月 3 日
藥師證書字號	藥 字 第 033888 號	發證日期	民國 93 年 8 月 8 日

執業與現職：

執業處所名稱	圓滿大藥局	負責人	曾美麗
執業處所地址	基隆市圓滿路 888 號	電 話	(02)24228888
執業處所經營類別	<input checked="" type="checkbox"/> 西藥 <input type="checkbox"/> 中藥 <input type="checkbox"/> 中西藥	傳 真	(02)24229999
執業情形	<input checked="" type="checkbox"/> 親自經營 <input type="checkbox"/> 受聘藥師 <input type="checkbox"/> 管理藥師		

執業類別 (請打√)

社區藥局	<input checked="" type="checkbox"/> 健保特約藥局	<input type="checkbox"/> 非健保藥局	<input type="checkbox"/> 西藥房
醫療機構	<input type="checkbox"/> 診所	<input type="checkbox"/> 公立醫院	<input type="checkbox"/> 私立醫院
公司行號	<input type="checkbox"/> 藥廠	<input type="checkbox"/> 藥品公司	<input type="checkbox"/> 藥妝店
其他	<input type="checkbox"/> 服務各衛生機關	<input type="checkbox"/> 任職一般公教人員	<input type="checkbox"/> 監獄、看守所
	<input type="checkbox"/> 從事其他行業	<input type="checkbox"/> 未執業	

入退會注意事項

1. 入會相關費用共 12,200 元(含常年會費 4,800、會館基金 3,500、入會費 2,800、手續費 500、互助基金 600)，於會員入會時一次繳納。
2. 70 歲以上未執業藥師免繳常年會費及互助基金
3. 於 180 天進出公會之會員將不再收取會館基金、入會費、手續費等費用，僅收取常年會費及互助基金。
4. 會員辦理退會時請繳齊常年會費及互助基金至當月。
5. 會員辦理退會時僅退常年會費及互助基金之溢繳費用。
6. 辦理各項業務請先電話預約。

申請人： 曾美麗 (簽章)



說明：上列各欄資料，請依正楷書寫，確實全部填寫，以利電腦輸入。